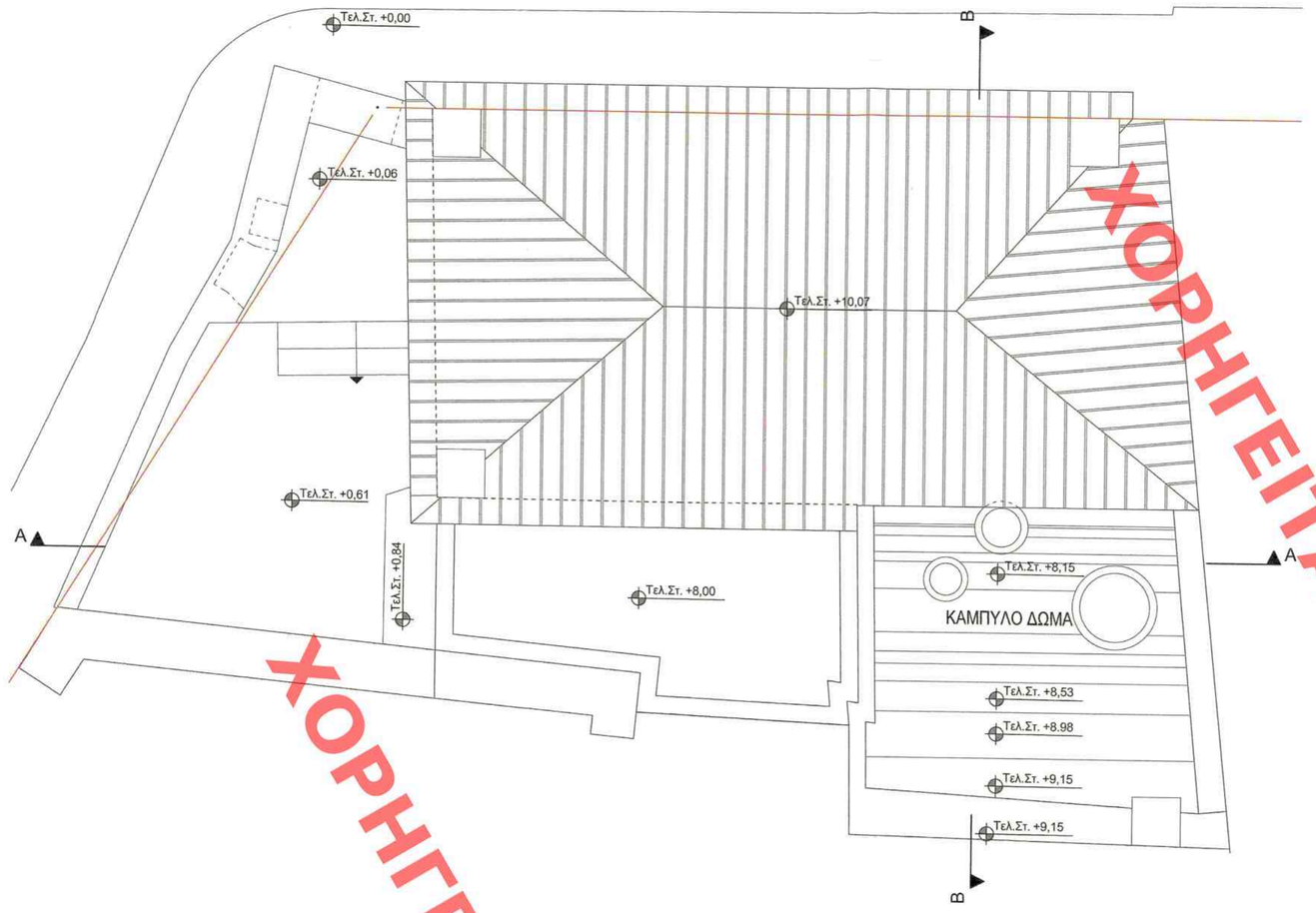

ΚΑΤΟΨΗ ΣΤΕΓΗΣ-ΔΩΜΑΤΩΝ

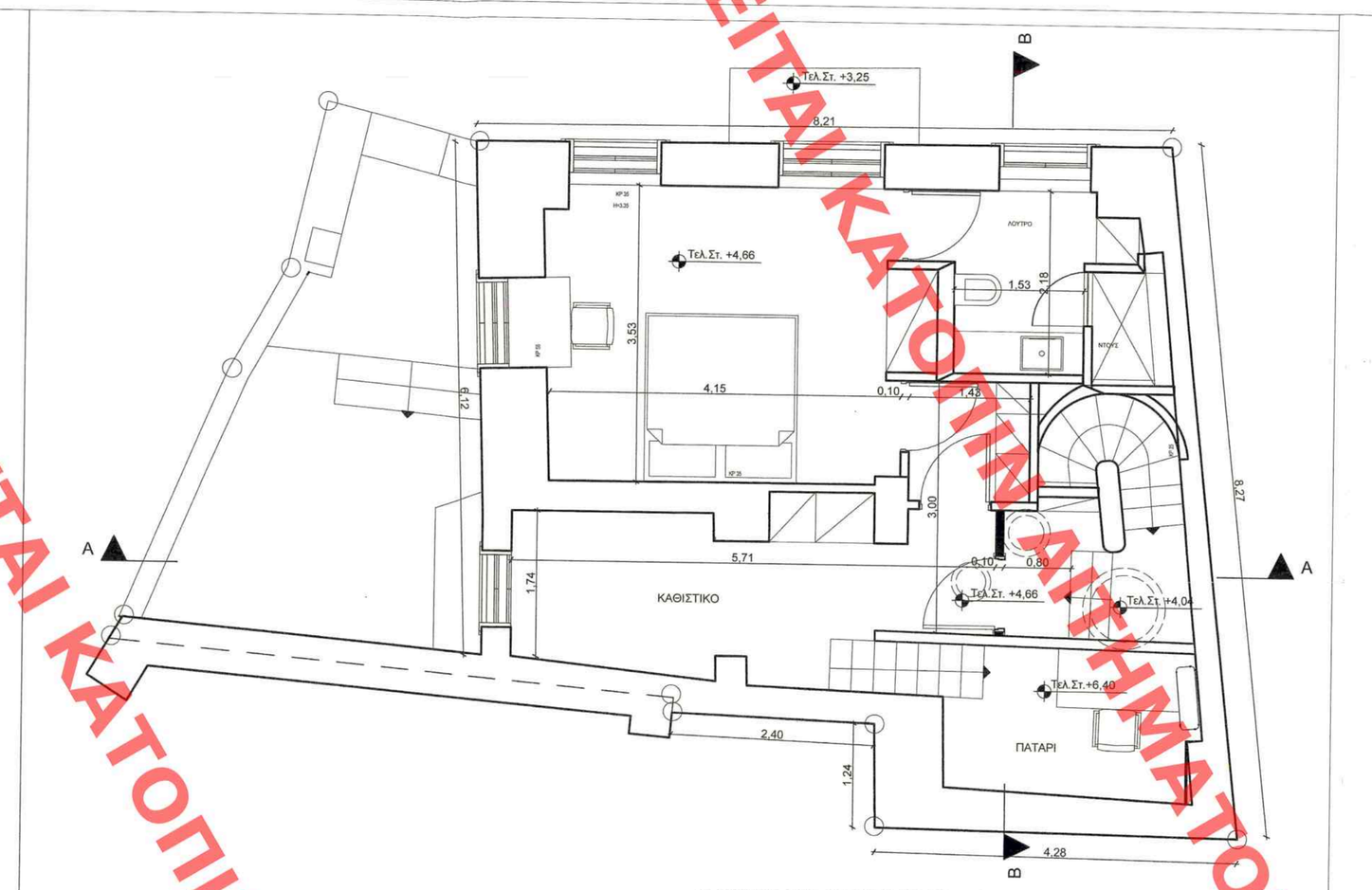

ΔΙΑΤΗΡΗΣΗ ΧΡΗΣΗΣ ΚΑΤΟΙΚΙΑΣ ΣΤΟΝ Α' ΟΡΟΦΟ

ΚΑΤΟΨΗ Α΄ ΟΡΟΦΟΥ

ΥΠΟΜΝΗΜΑ ΕΣ. ΔΙΑΡΡΥΘΜΙΣΕΩΝ

ΚΑΤΑΣΚΕΥΗ ΔΙΑΧΩΡΙΣΤΙΚΟΥ ΤΟΙΧΟΥ ΑΠΟ ΓΥΨΟΣΑΝΙΔΑ

ΥΠΟΥΡΓΕΙΟ ΠΕΡΙΒΑΛΛΟΝΤΟΣ ΚΑΙ ΕΝΕΡΓΕΙΑΣ
ΘΕΩΡΗΘΗΚΕ ΜΕ ΤΗΝ ΥΠ' ΑΡΙΘ.94428/4051/01-10-2020 ΠΡΑΞΗ
Η ΠΡΟΪΣΤΑΜΕΝΗ ΤΗΣ Δ/ΝΣΗΣ
ΤΟΠΟΓΡΑΦΙΚΩΝ ΕΦΑΡΜΟΓΩΝ
ΑΝΔΡΙΑΝΑ ΚΑΤΖΙΝΑ
ΤΟΠΟΓΡΑΦΟΣ ΜΗΧΑΝΙΚΟΣ

Το παρόν διάγραμμα συνοδεύει
την από 29/9/2020 αιτιολογική
έκθεση της Δ/νσης Α.Ο.Κ.Α.
Τμήματος Δ.Κ.
Η Τμηματάρχης
ΕΙΡΗΝΗ ΡΙΓΓΑ

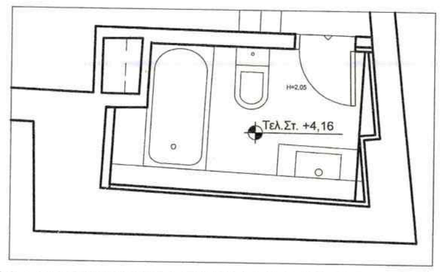

ΚΑΤΟΨΗ ΛΟΥΤΡΟΥ ΣΕ ΕΝΔΙΑΜΕΣΗ ΣΤΑΘΜΗ
(+4,16)

B

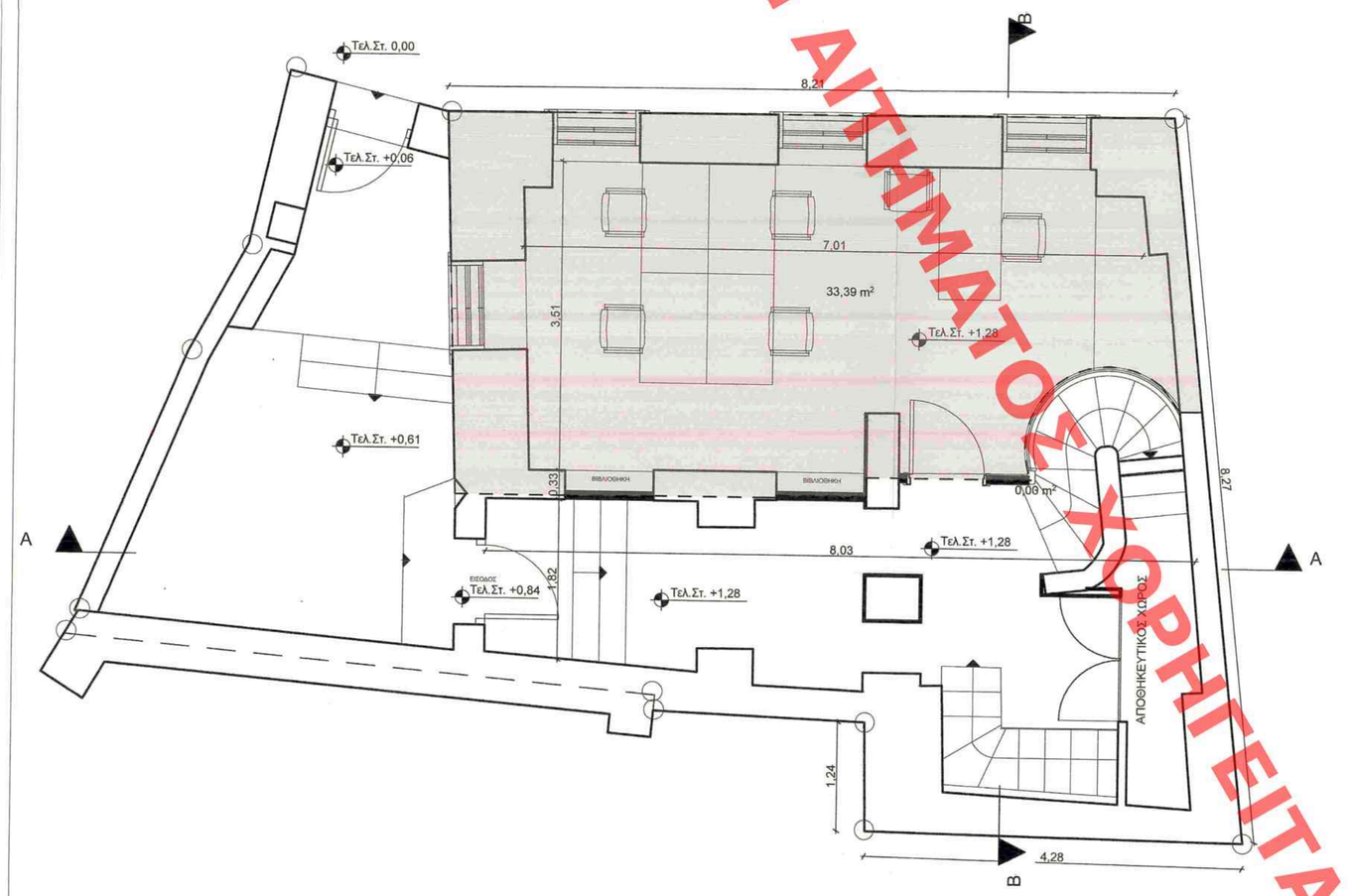

ΑΛΛΑΓΗ ΧΡΗΣΗΣ ΑΠΟ ΚΥΡΙΑ (ΚΑΤΟΙΚΙΑ) ΣΕ ΚΥΡΙΑ (ΓΡΑΦΕΙΑ)
Ε=33,39τμ

ΚΑΤΟΨΗ ΙΣΟΓΕΙΟΥ

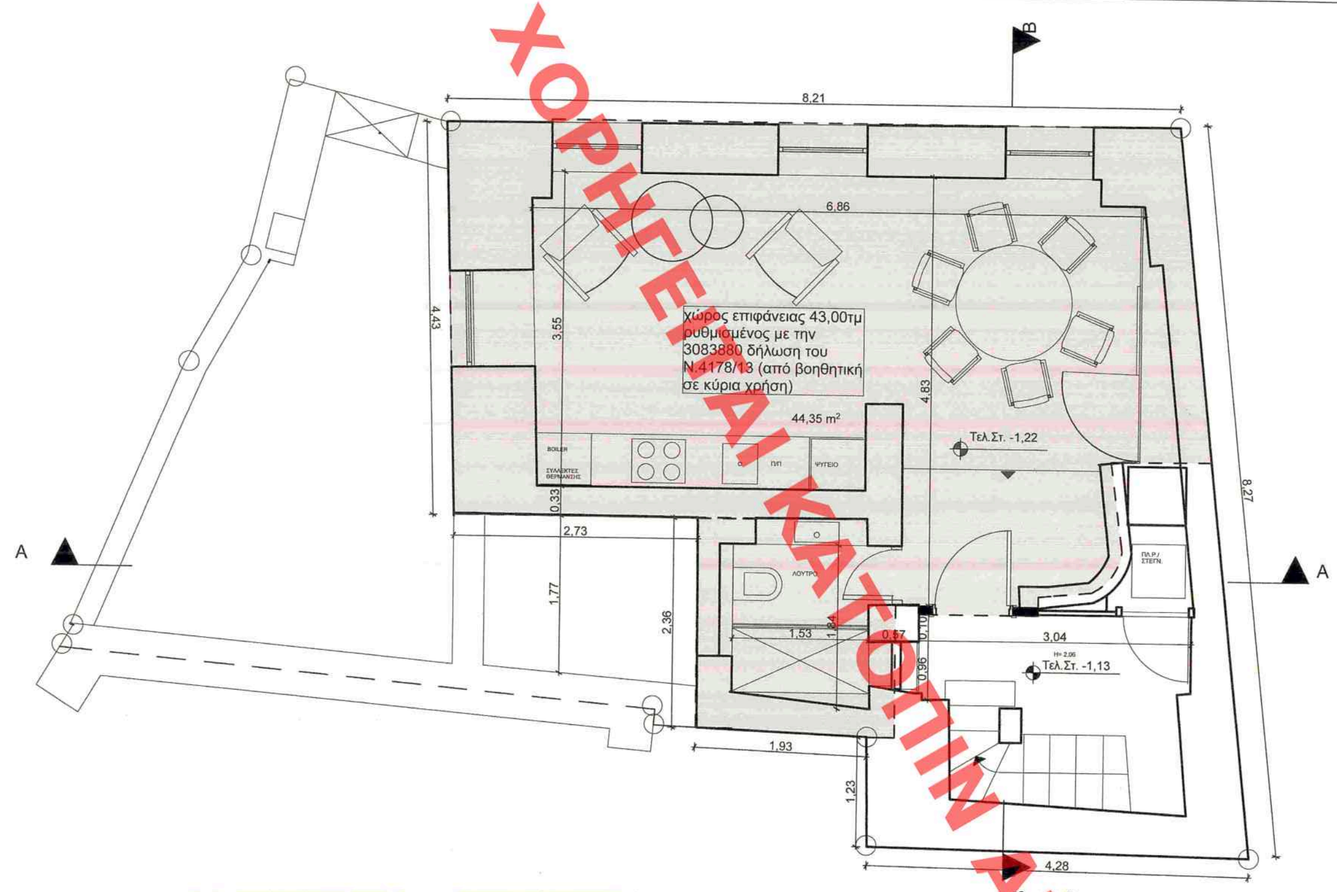

ΑΛΛΑΓΗ ΧΡΗΣΗΣ ΑΠΟ ΚΥΡΙΑ (ΚΑΤΟΙΚΙΑ) ΣΕ ΚΥΡΙΑ (ΓΡΑΦΕΙΑ)
Ε=44,35τμ

ΚΑΤΟΨΗ ΥΠΟΓΕΙΟΥ

KVG ENGINEERING
ΚΑΝΙΓΓΟΣ 24 , ΑΘΗΝΑ , 10682
T & F : 210-6668426
e-mail : kvg@otenet.gr

ΕΥΑΓΓΕΛΟΣ ΚΑΡΑΜΟΛΕΓΚΟΣ ΚΑΙ ΣΥΝΕΡΓΑΤΕΣ ΜΗΧΑΝΙΚΟΙ

ΕΡΓΟ :

ΑΛΛΑΓΗ ΧΡΗΣΗΣ ΔΙΩΡΟΦΗΣ ΔΙΑΤΗΡΗΤΕΑΣ ΚΑΤΟΙΚΙΑΣ ΜΕ ΥΠΟΓΕΙΟ, ΣΕ ΓΡΑΦΕΙΑ, ΧΩΡΙΣ ΑΛΛΑΓΕΣ ΣΤΙΣ ΟΨΕΙΣ, ΜΕ ΔΙΑΤΗΡΗΣΗ ΤΗΣ ΧΡΗΣΗΣ ΚΑΤΟΙΚΙΑΣ ΣΤΟΝ ΟΡΟΦΟ

ΕΡΓΟΔΟΤΗΣ :	ΗΜΕΡΟΜΗΝΙΑ
BRODMILL MANAGMENT LTD	ΣΕΠΤΕΜΒΡΙΟΣ 2019
ΘΕΣΗ : ΑΤΤΙΚΗ, ΔΑΙΔΑΛΟΥ 29 & ΧΑΙΡΕΦΩΝΤΟΣ, ΔΗΜΟΣ ΑΘΗΝΑΙΩΝ	ΚΛΙΜΑΚΑ 1:50
ΘΕΜΑ : ΠΡΟΤΑΣΗ ΚΑΤΟΨΕΙΣ	ΑΡΙΘΜ. ΣΧΕΔΙΟΥ Π.1

ΣΦΡΑΓΙΔΑ - ΥΠΟΓΡΑΦΗ :

ΙΦΙΓΕΝΕΙΑ ΜΗΛΙΑ
ΑΡΧΙΤΕΚΤΩΝ ΜΗΧΑΝΙΚΟΣ
Α.Μ. ΤΕΕ 125146
ΤΙΜΑΙΟΥ 24, ΑΚΑΔΗΜΙΑ ΠΛΑΤΩΝΟΣ,
ΑΘΗΝΑ ΤΗΛ.: 210 5120296
ΑΦΜ: 132390394 - ΔΟΥ: ΙΕ΄ ΑΘΗΝΩΝ

ΚΕΝΤΡΙΚΟ ΣΥΜΒΟΥΛΙΟ ΑΡΧΙΤΕΚΤΟΝΩΝ
Το παρόν σχεδιάγραμμα μελετήθ...
το ΚΕ.Σ.Α. την 24.4.2020
και εγκρίθηκε σύμφωνα με τα ...
ΑΛ...
ΠΡΟΕΔΡΟΣ ΤΟΥ ΚΕΣΑ
Ε. ΜΠΑΚΟΓΙΑΝΝΗΣ

ΧΟΡΗΓΕΙΤΑΙ ΚΑΤΟΠΙΝ ΑΙΤΗΜΑΤΟΣ ΧΟΡΗΓΕΙΤΑΙ ΚΑΤΟΠΙΝ ΑΙΤΗΜΑΤΟΣ